I.VT.2.1 Roma - 13/I/913 1

Ho ragione io le tolgo la capacità di comunicare col notturale ma non me ne discosto col è necessario per evitarlo, che le scriva mesi. Le sono proprio tutto sola adesso, e delle volte parrivo a sera, che mi sento le ossa ancora la fanello. - Che cosa fra tante cose; per esempio: tanto rincresce ma bello so ora non si fa più con per che ci vuole troppo tempo; e poi vado fuori, e qualche volta, come ieri sera che sono andato a vedere la fiaccola di Porta Pinta mi accade di non saper calcolare il tempo e mi si è fatto tardi, così che io ho avuto un po' di paura a trovarmi lontano tanto da casa, che avevano già acceso tutti i lumi; ma del resto sono già abbastanza vecchio

CARTOLINA POSTALE

ROMA N. 40

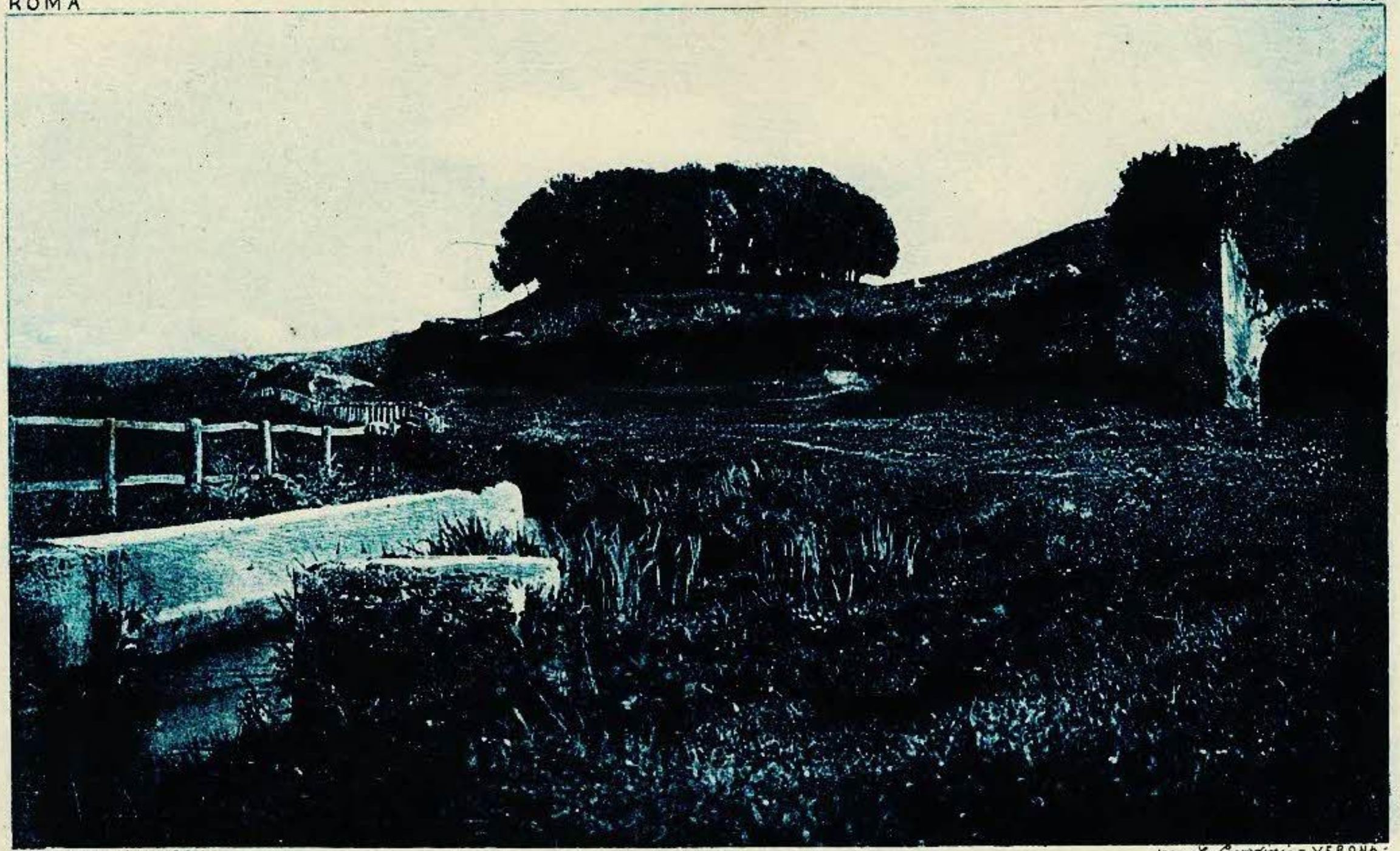

ULDERICO BOSSI ED. ROMA

Ing. L. Cavadini - VERONA

CAMPAGNA ROMANA - BOSCO SACRO -

per aver fama.)
Vuole lei che ci rivediamo a Centocelle
o a Castel Gubileo, o a Torre tre Teste? o
la prendo troppo ariosa? No, io scherzo,
forse a S. Teresa o a S. Giovanni in La-
terano - già immagino i nervi che le da-
ranno i nomi di questi santi - ma me
lo dica lei - tanto le sue interrogazioni
che pure lo potrebbero - non mi fanno perde-
re quel non so quale riposo di tutta me stes-
sa che mi prende al pensiero di rivederlo.
Che non volgo mai la mente al futu-
ro quando sono presso a ~~questo che il~~
mio presente, che assai più lo vale spe-
cialmente quando si ama senza timori
e non ci è tanto difficile perdonare del-
le debolezze che resta poi a vedere se sono
debolezze o cause di circostanze. Che ne
dice lei? Volo ancora? Mi assolva lo pago
da questo gran peccato, che tanto più si compie

CARTOLINA POSTALE
CARTE POSTALE
POSTALE

ROMA

N.18

4



ACQUEDOTTI

ULDERICO BOSSI ED. ROMA

L. Cavedini Inc.

I.VI. 2. 1 A



ROMA
21-22
12 · I
1913
FERROVIA

I
C

Dott.

Giacomo Matteoth

Via Guerrazzi n 10

Bologna

I.VI.2.1 B

84