I.GM.S.15 Domenica

1

Oggi ci hanno ve=
stito: non c'è ma=
le; ora mi farò
un costume grigio-
verde. Ho presa l'acqua
di Colonia e tutto
il resto conforme i
desideri della Chini
na! ma godo
ancora di molta
libertà. Sembra
confermata la nostra

2

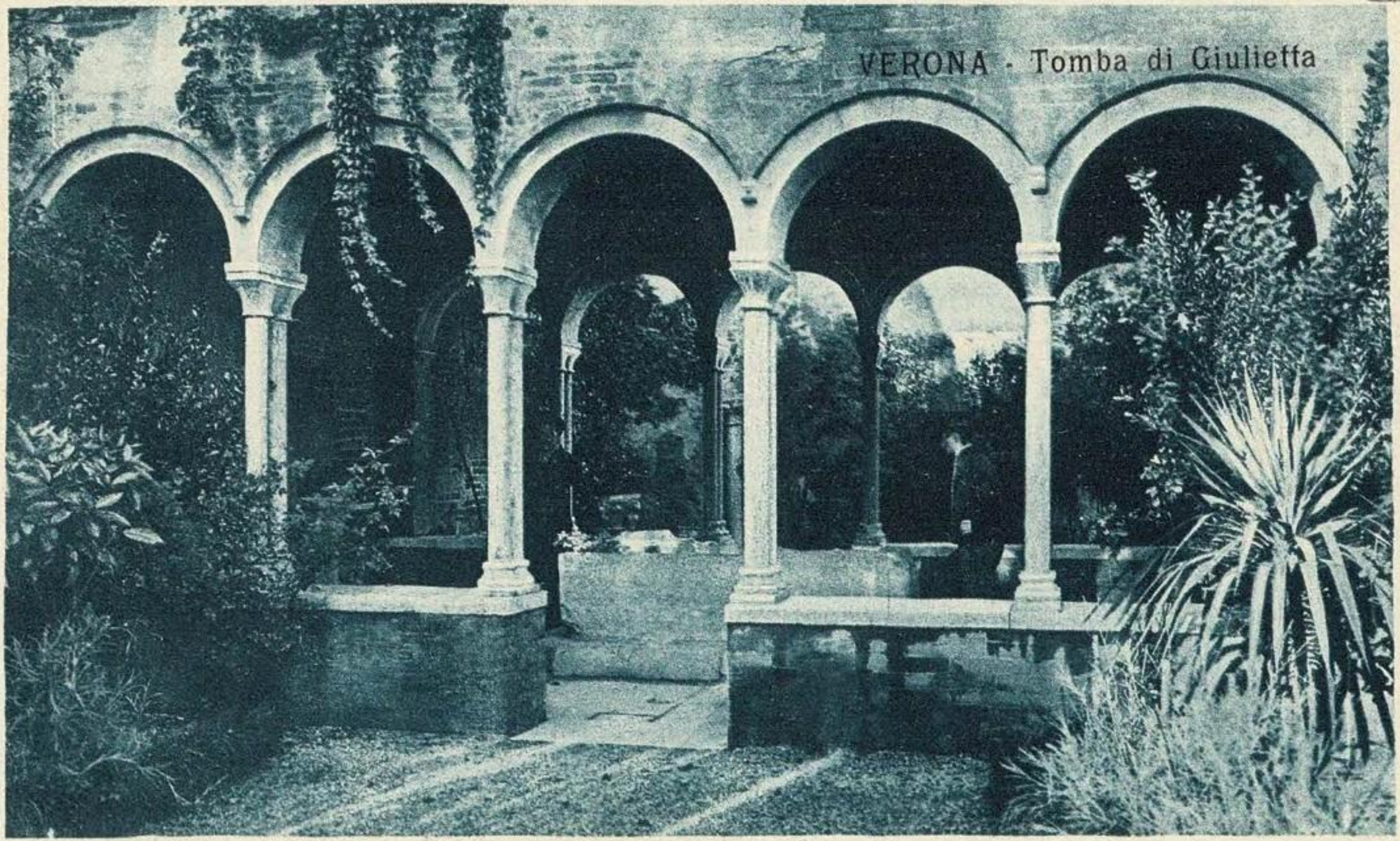

partenza per Cologna
martedì mattina.
Sono proprio abbastan-
za contento; e m'inte-
resso a questa vita
particolare; ho
buone prospettive che
ti dirò quando ci ve-
dremo. Mi dispiace
solo di non poterti
ancora dare indirizzo, per
~~avere~~ almeno un po' delle tue
parole che sono il mio bene più
grande. Prova a indirizzarmi una
lettera a Cologna presso l'Albergo princi-
pale. – Tuo con tutta l'anima –

08 P. R. M.

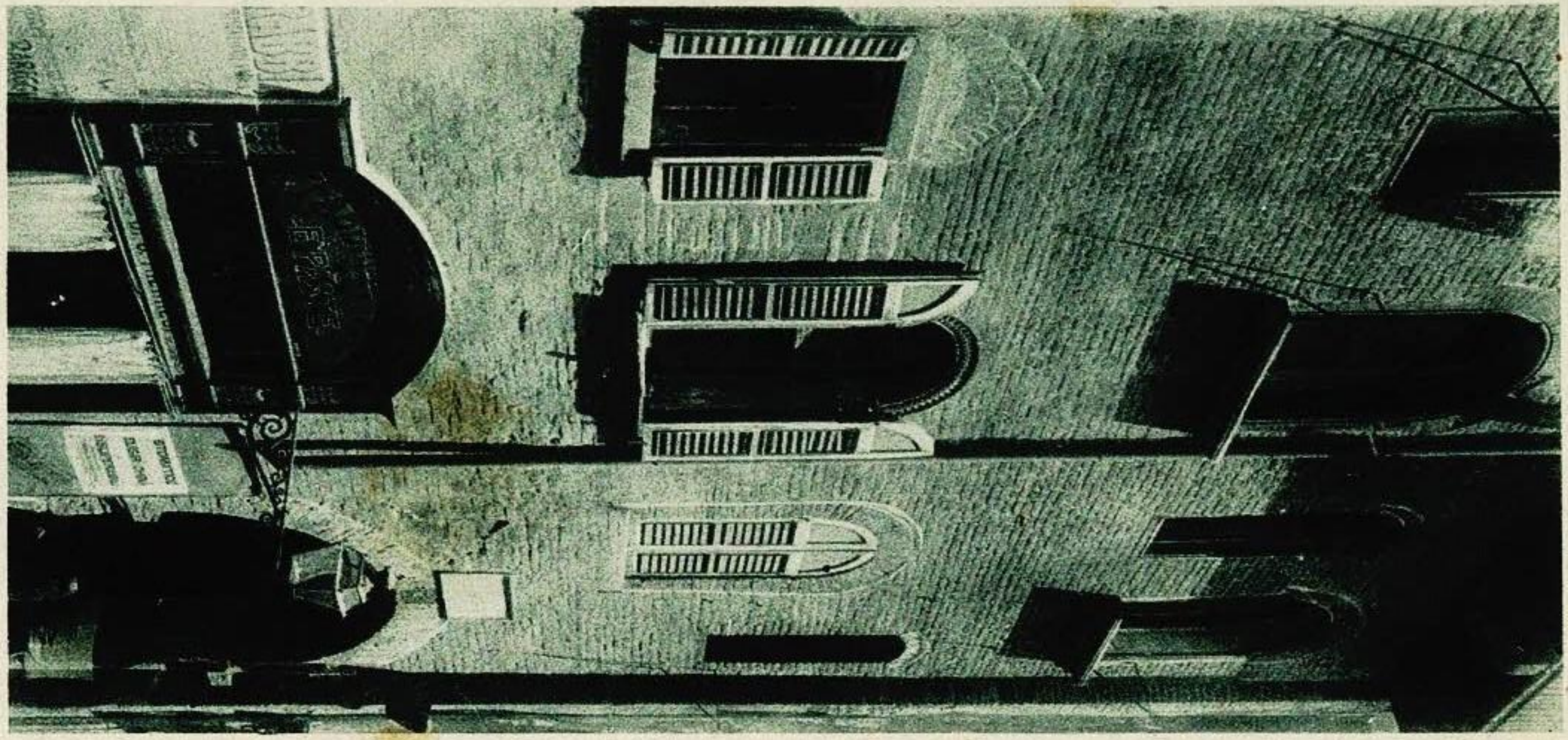

VERONA - Casa di Giulietta

I. GN. S. 15 A

VERONA

Albergo Accademia

con Gran Salone Ristorante

Cav. G. MASPRONE prop.

Albergo Cavalletto

VENEZIA





2

Sig.ra Velia Matteotti

Hôtel Baglioni

Covigliaio

FIRENZE

STAB. FRIGO V. — VERONA

I.90.5.158

Contiene 1 lettera +
2 cartoline