I.GM.4.36

Vi scrivo dalla stazione grande di
Faenza e fra poco ritorno col treno
a Bologna. Mi viene una gran tentazione
di aspettare invece quello che passa per
Roma e venire domattina a vedere anche
per un'ora sola. Perchè poco fa sono uscito
per un piccolo giro attorno le mura della
piccola città, nella notte bella di stelle, e
tu mi pareri non venire volentieri con me,
quasi come se un altro pensiero ti occupasse.
Dimmi che non è vero, che mi vuoi sempre

3070 Edit. A. Albonetti - Faenza

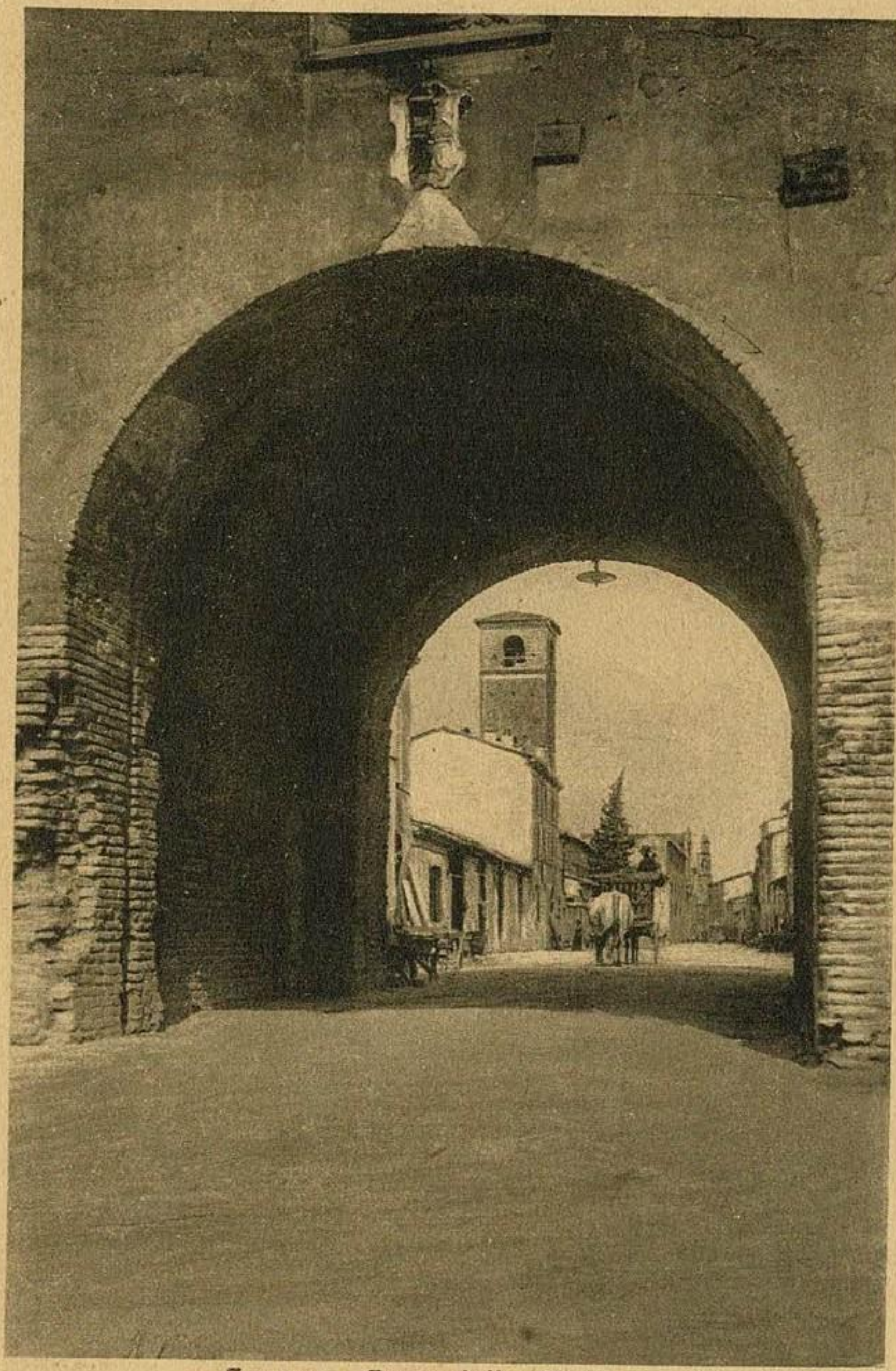

Faenza - Porta delle Chiavi