I. GM. 2. 4

1

GRAND HÔTEL BAGLIONI

PROP. GUIDO BAGLIONI **BOLOGNA** VIA DELL'INDIPENDENZA

Bologna, 18 - V 1913

TELEFONO 3-45

Adresse télégraphique : HÔTEL BAGLIONI - BOLOGNA

Sono un po' arrabbiato,
ho mi riempi di manifestazioni
gentili del tuo affetto — e io non
so ricambiarle.

Eppure ho desiderato tante
volte in queste due settimane, quan-
to forse mai prima, di riverti; e
ogni volta me ne astenni, perchè
sapevo che l'attrazione del desiderio
l'avrebbe tradita, per vincere la ti-
dezza che provai e provai ancora.

Chiedi che cosa ho pensato di
me, e subito fino a dove la mia bas-

Même maison : GRAND HÔTEL BAGLIONI - FLORENCE (près de la Gare)

volevo potermi difendermi presso di te.

Non ho ancora fatto uso del tuo lavoro; è anche adesso piegato e chiuso nei vincoli di cuoio — forse aspetto fino a che ne avrò più degno; perchè non riesco ancora a credere in esso, così come subito ti credetti ma tuoi versi: e difendo certo da me.

Ora ti prego di accennarmi quei luoghi, che io ti dovevo spiegare: così potrò scriverti senza dirti niente.

G.M.

Aspirazioni vane? ma quanto vorrei aspirazioni — anche vane — è finita la vita.

Sai che col tuo nome si fa «vita lieta»?

Ma mi piace di più <u>Vita</u>

I.Gn.2.6 A

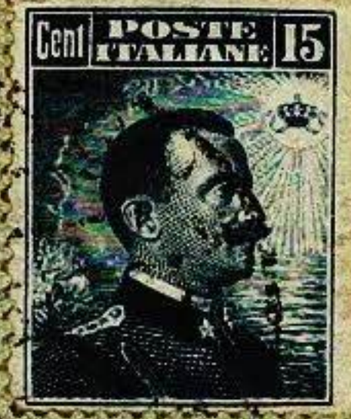

Signorina Velia Titta
Via Po 21 Roma

I.GM.2.4B

GRAND HÔTEL BAGLIONI

BOLOGNA

VIA DELL' INDIPENDENZA

PROP. GUIDO BAGLIONI





