131. Tade STYKA. La Pensée. Der Gedanke. Тад. Стыка. Дума.

(Steiner) Bastioni P. Vittoria 21

Milano 16/IV/913

I.U. 2.7

1

Dopo la sua cartolina che mi hanno rimandato da Roma, non ho saputo dove indirizzare, forse ora sarà a Bologna. Ho pensato stanotte con questo freddo che fa qui, ai suoi rondinini; a me hanno regalato stamani un uccello che urla tutta la notte, ed è ancora tanto piccino che non so come fare a coprirlo perchè trema di freddo, ma ora appena avrà l'ala forte, lo mando via, perchè la sera si rannicchia e mi fa pena.

Printed in France
I. Lapina Paris

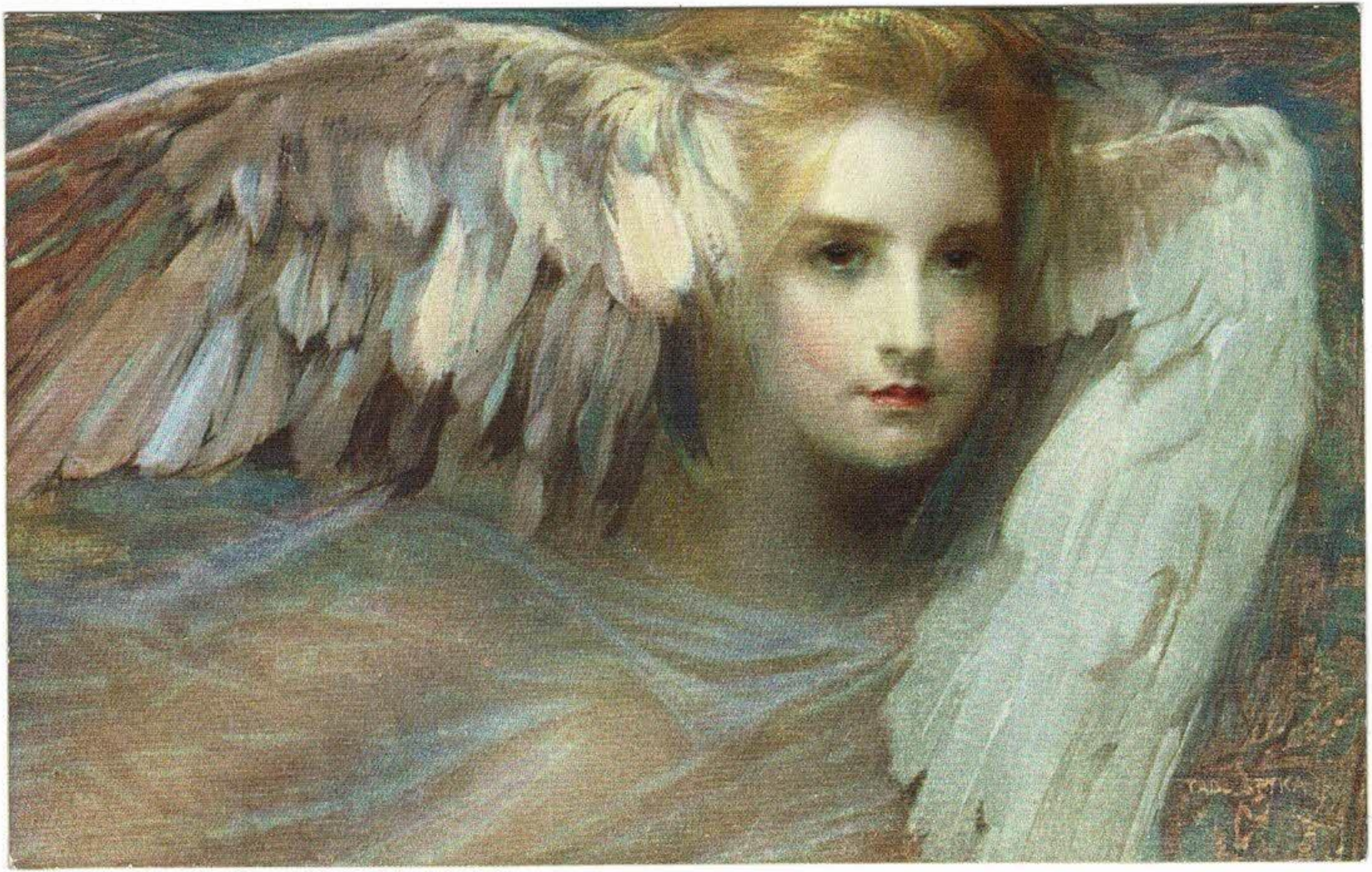

515. FARRE. Dernière vision.
The last vision.
Die letzte Vision.
Фаррэ. Послѣднее видѣніе.

3

Mi da gioia averlo veduto perchè spesso mi domando: chi sa se lo vedrò più; ma pure anche questa incertezza mi da non so quali attimi felici, ni cui nulla voglio lasciar passare che possa turbarli.

Io non so se dopo di qui, vado a Budapest perchè mio fratello mi ha detto che lo desidera; ma al ritorno glielo dico: bisogna che mi senta bene. È vero avevo dimenticato il suo articolo, ora prima di addormentarmi vado a rileggerlo

Salon 1912 Салонъ 1912 Printed in France I. Lapina-Paris

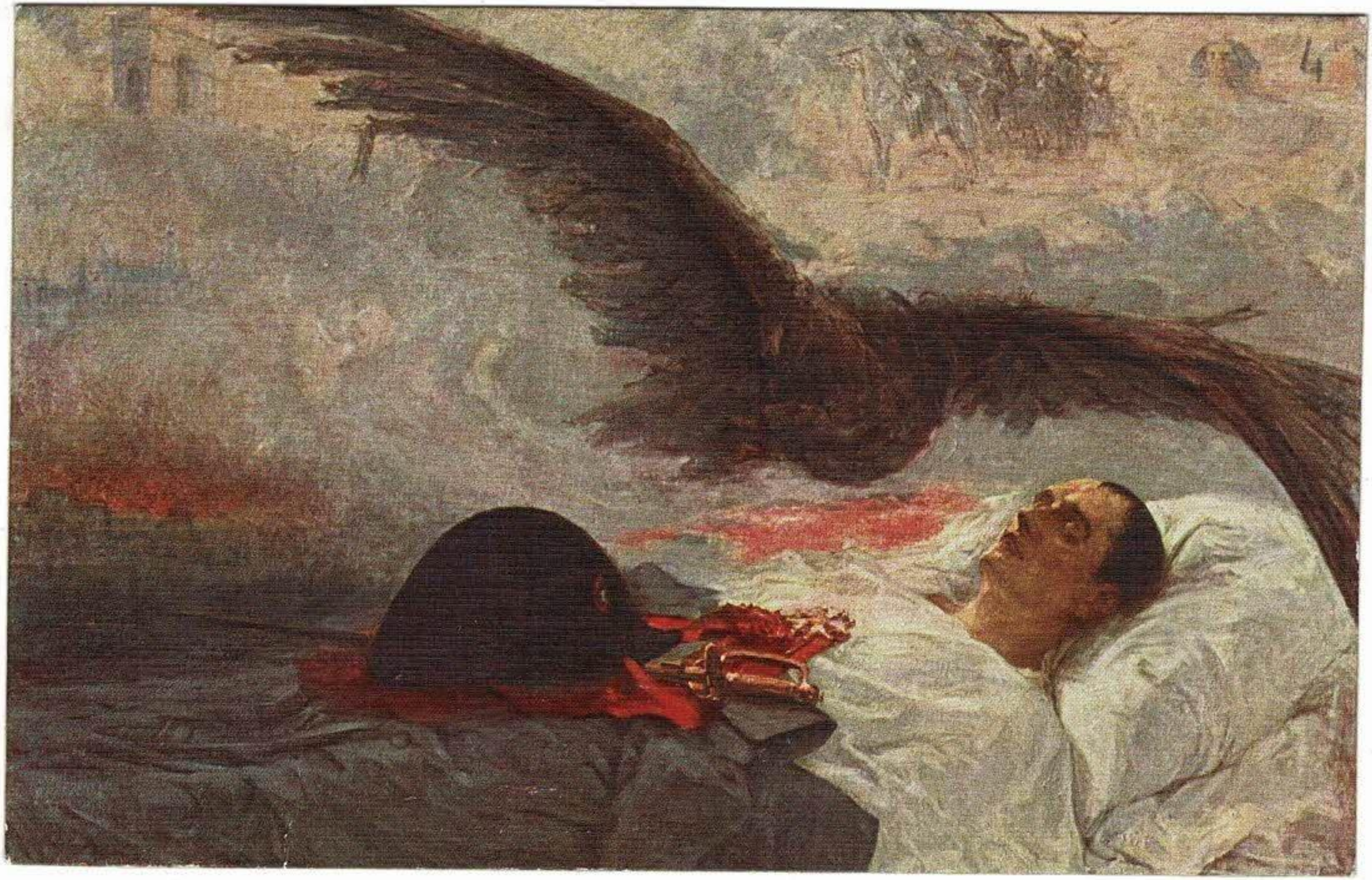

I.M.2,7 A

Dottor

Giacomo Matteotti

Grand Hôtel Pagliani

Bologna



I, VI. 2.7 B

PIT. OGNA-CENTRO
15.4.1320